



ARQUETAS MODULARES DESMONTABLES HIDROSTANK





HIDROSTANK

TARIFA PRECIOS AÑO 2014

1. ARQUETAS SIN FONDO

ARQUETAS

REF	MEDIDAS INTERIORES (cm.) L x A x H	P.V.P.	Unidades x pallet	
		€	Montadas	Desmontadas
A-35x35x40	35 x 35 x 40	26,63 "	24	48
A-35x35x60	35 x 35 x 60	36,78 "	20	27
A-35x35x80	35 x 35 x 80	53,25 "	16	20
A-45x45x40	45 x 45 x 40	34,59 "	16	42
A-45x45x60	45 x 45 x 60	60,91 "	12	28
A-45x45x80	45 x 45 x 80	69,18 "	8	21
A-45x45x100	45 x 45 x 100	95,50 "	4	14
A-58x58x60	58 x 58 x 60	65,54 "	6	20
A-58x58x80	58 x 58 x 80	96,89 "	4	13
A-58x58x100	58 x 58 x 100	128,23 "	4	10
A-58x58x120	58 x 58 x 120	131,09 "	3	10
A-68x68x40	68 x 68 x 40	59,18 "	4	24
A-68x68x80	68 x 68 x 80	118,37 "	2	12
A-68x68x120	68 x 68 x 120	177,55 "	2	8
A-126x58x60	126 x 58 x 60	154,37 "	3	11
A-126x58x80	126 x 58 x 80	199,95 "	2	9
A-126x58x100	126 x 58 x 100	258,60 "	2	7
A-126x58x120	126 x 58 x 120	274,53 "	1	6



2. ARQUETAS ARMADAS con perfiles galvanizados SIN FONDO

REF	MEDIDAS INTERIORES (cm.) L x A x H	P.V.P.	Unidades x pallet
		€	Montadas
AAG080X080X080	80 x 80 x 80	218,22 "	2
AAG080X080X100	80 x 80 x 100	248,60 "	2
AAG080X080X120	80 x 80 x 120	278,99 "	2
AAG090X090X080	90 x 90 x 80	241,96 "	2
AAG090X090X100	90 x 90 x 100	301,47 "	2
AAG090X090X120	90 x 90 x 120	330,96 "	2
AAG100X100X080	100 x 100 x 80	278,43 "	2
AAG100X100X100	100 x 100 x 100	342,15 "	2
AAG100X100X120	100 x 100 x 120	369,75 "	2
AAG126X126X120	126 x 126 x 120	446,74 "	2
AAG-126x58x60	126 x 58 x 60	203,20 "	3
AAG-126x58x80	126 x 58 x 80	255,75 "	2
AAG-126x58x100	126 x 58 x 100	308,30 "	2
AAG-126x58x120	126 x 58 x 120	318,13 "	1
AAG126X080X120	126 x 80 x 120	369,45 "	2
AAG126X090X120	126 x 90 x 120	388,85 "	2
AAG126X100X120	126 x 100 x 120	408,25 "	2

ARQUETAS

Arqueta compuesta de piezas de Polipropileno, desmontables modulares, armadas con Perfiles ULF30603 de Acero Galvanizado y varillas roscadas de Ø 16 mm de acero galvanizado. Esta arqueta es **AUTORESISTENTE**.

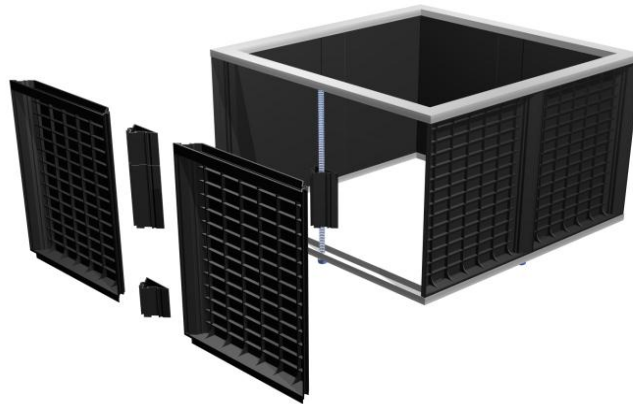



3. ARQUETAS CON FONDO

ARQUETAS

REF	MEDIDAS INTERIORES (cm.) L x A x H	P.V.P.	Unidades x pallet	
		€	Montadas	Desmontadas
B-35x35x40	35 x 35 x 40	34,24 "	24	40
B-35x35x60	35 x 35 x 60	44,40 "	20	23
B-35x35x80	35 x 35 x 80	60,86 "	16	18
B-45x45x40	45 x 45 x 40	42,27 "	16	28
B-45x45x60	45 x 45 x 60	50,53 "	12	20
B-45x45x80	45 x 45 x 80	76,86 "	8	14
B-45x45x100	45 x 45 x 100	85,12 "	6	12
B-58x58x60	58 x 58 x 60	81,47 "	6	16
B-58x58x80	58 x 58 x 80	112,81 "	4	13
B-58x58x100	58 x 58 x 100	144,15 "	4	9
B-58x58x120	58 x 58 x 120	147,01 "	3	10
E-68x68x40	68 x 68 x 40	94,68 "	1	-
E-68x68x80	68 x 68 x 80	153,87 "	2	-
E-68x68x120	68 x 68 x 120	213,05 "	2	-
B-126x58x60	126 x 58 x 60	186,21 "	3	8
B-126x58x80	126 x 58 x 80	231,80 "	2	-
B-126x58x100	126 x 58 x 100	290,45 "	2	-
B-126x58x120	126 x 58 x 120	306,38 "	1	-



4. ARQUETA ALUMBRADO PÚBLICO AYTO. DE MADRID

REF	MEDIDAS INTERIORES (cm.) L x A x H	P.V.P.	Unidades x pallet	
		€	Montadas	Desmontadas
A-58x58x60	58 x 58 x 60	65,54 "	6	20

5. ARQUETA AMB (AREA METROPOLITANA DE BARCELONA)

REF	MEDIDAS INTERIORES (cm.) L x A x H	P.V.P.	Unidades x pallet
		€	Montadas
AAG -90x68x60	90 x 68 x 60	188,36 "	2
TMPPFV-070X100	TAPA Y MARCO COMPOSITE DE 70X100	274,98 "	

6. ARQUETAS ALUMBRADO PÚBLICO AYTO. ZARAGOZA

REF	MEDIDAS INTERIORES (cm.) L x A x H	P.V.P.	Unidades x pallet
		€	Montadas
AZ-35x35x80	35 x 35 x 80	55,91 "	16
Perfil35	Perfiles para arqueta de 35x35 cm.	8,65 "	-
AZ-58x58x80	58 x 58 x 80	101,73 "	4
Perfil58	Perfiles para arqueta de 58x58 cm.	12,48 "	-
AZ-58x58x120	58 x 58 x 120 (cruce de calzada)	137,64 "	3



7. ARQUETAS ICT - Infraestructuras comunes de telecomunicaciones

*en función del número de Puntos de Acceso al Usuario o PAU (Viviendas + Locales + Oficinas):

REF	MEDIDAS INTERIORES (cm.) L x A x H	P.V.P.	Unidades x pallet
		€	Montadas
B-35x35x60	35 x 35 x 60 (hasta 20 PAU's)	44,40 "	20
B-58x58x80	58 x 58 x 80 (21 a 100 PAU's)	112,81 "	4
EAG068x080X080	Arqueta de polipropileno armada con Perfil ULF30603 y varilla de acero galvanizado roscada de Ø 16mm de medidas interiores 80x68x80cm , con fondo. (más de 100 PAU's)	234,08 "	2

8. ARQUETAS PARA SANEAMIENTO CON FONDO Y SELLADA

REF	MEDIDAS INTERIORES (cm.) L x A x H	P.V.P.	Unidades x pallet
		€	Montadas
C-35x35x40	35 x 35 x 40	62,47 "	24
C-35x35x60	35 x 35 x 60	79,68 "	20
C-35x35x80	35 x 35 x 80	117,33 "	16
F-45x45x40	45 x 45 x 40	76,54 "	16
F-45x45x60	45 x 45 x 60	127,57 "	12
F-45x45x80	45 x 45 x 80	142,88 "	8
F-45x45x100	45 x 45 x 100	193,91 "	8
F-45x45x120	45 x 45 x 120	209,23 "	6
C-58x58x60	58 x 58 x 60	124,85 "	6
C-58x58x80	58 x 58 x 80	185,49 "	4
C-58x58x100	58 x 58 x 100	246,12 "	4
C-58x58x120	58 x 58 x 120	233,79 "	3

ARQUETAS



9. ARQUETAS CON ARENERO PARA USO EN PLUVIALES CON BASE Y SELLADA

REF	MEDIDAS INTERIORES (cm.) L x A x H	P.V.P.	Unidades x pallet
		€	Montadas
C-45x45x40	45 x 45 x 40	66,97 "	16
C-45x45x60	45 x 45 x 60	82,29 "	12
C-45x45x80	45 x 45 x 80	133,32 "	8
C-45x45x100	45 x 45 x 100	148,64 "	8
C-45x45x120	45 x 45 x 120	199,67 "	6





10. IMBORNALES - SUMIDEROS

REF	IMBORNAL TIPO PAMPLONA	P.V.P. (€)	Unidades x pallet
ISF70x30x60	Imbornal SIN/CON SIFON de dimensiones interiores 70 x 30 x 60 cm. con una acometida de 160/200 mm en el lado largo	55,25 "	9
F70x30x60	Imbornal NO SIFÓNICO de dimensiones interiores 68 x 30 x 60 cm.	128,51 "	9
I70x30x60	Imbornal SIFÓNICO de dimensiones interiores 68 x 30 x 60 cm.	144,31 "	9
RMF810x350-C250	Marco y reja de Fundición Dúctil, Clase C-250. Modelo PAMPLONA Estandar. Libre Interior: 72 x 27 cm.	76,80 "	30

ARQUETAS

REF	IMBORNAL TIPO VALENCIA	P.V.P. (€)	Unidades x pallet
C-45x45x60	Imbornal NO SIFÓNICO de dimensiones interiores 45x45 x60 cm.	82,29 "	12
I-45x45x60	Imbornal SIFÓNICO de dimensiones interiores 45 x 45 x 60 cm.	112,75 "	8
RMF520x520-C250	Marco y reja de Fundición Dúctil, Clase C-250. Modelo CUADRADO 50x50. Libre interior: 45 x 45 cm.	76,80 "	40





ARQUETAS

REF	IMBORNAL TIPO BILBAO	P.V.P. (€)	Unidades x pallet
F-58x35x120	Imbornal formado por: Pozo absorbadero, de dimensiones interiores 58 x 35 x 120 cm., incluida acometida y sifón.	281,48 "	3
F-35X35X40	Terminación superior, de dimensiones interiores 35 x 35 x 40 cm.		



REF	IMBORNAL TIPO ZARAGOZA	P.V.P. (€)	Unidades x pallet
F-40,5x25x60	Imbornal de dimensiones interiores 40,5 x 25 x 60 cm., incluida acometida para tubería de diámetro 200 mm.	99,74 "	18
RMF500x260-C250	Marco y reja de Fundición Dúctil, Clase C-250. Modelo ZARAGOZA no homologada. Libre Interior 43 x 20 cm.	29,19 "	60





ARQUETAS

REF	IMBORNAL 40 x 20 x 50 cm	P.V.P. (€)	Unidades x pallet
ICH41x20x50	Imbornal de dimensiones interiores 40 x 20 x 50 cm., NO SIFÓNICO.	23,62 "	84
ICHS41x20x50	Imbornal de dimensiones interiores 40 x 20 x 50 cm. SIFÓNICO	33,15 "	25
RMF500x260-C250	Marco y reja de Fundición Dúctil, Clase C-250. Modelo ZARAGOZA no homologada. Libre Interior 43 x 20 cm.	29,19 "	60

REF	IMBORNAL ESTANDAR 45 X 35 X 60 cm	P.V.P. (€)	Unidades x pallet
F-45x35x60	Imbornal NO SIFÓNICO de dimensiones interiores 45 x 35 x 60 cm.	99,95 "	18
I-45x35x60	Imbornal SIFÓNICO, de dimensiones interiores 45 X 35 X 60 cm.	117,79 "	18
RMF570x380-C-250	Marco y reja de Fundición Dúctil, Clase C-250 Modelo: ESTANDAR45x35 Libre interior: 50 x 30 cm.	39,93 "	50

REF	IMBORNAL 58 X 35 X 60 cm	P.V.P. (€)	Unidades x pallet
F-58x35x60	Imbornal NO SIFÓNICO, de dimensiones interiores 58 X 35 X 60 cm.	98,92 "	9
I-58x35x60	Imbornal SIFÓNICO, de dimensiones interiores 58 X 35 X 60 cm.	120,61 "	9
RMF720x420-C250	Marco y reja de Fundición Dúctil, Clase C-250. Modelo ESTANDAR58x35 Libre Interior: 55 x 32 cm.	76,80 "	50

REF	IMBORNAL LAS PALMAS 58 X 25 X 60 cm	P.V.P. (€)	Unidades x pallet
F-58x25x60	Imbornal NO SIFÓNICO, de dimensiones interiores 58 X 25 X 60 cm.	99,63 "	9
I-58x25x60	Imbornal SIFÓNICO, de dimensiones interiores 58 X 25 X 60 cm.	121,33 "	9
RMF700x370-D400	Marco y reja de Fundición Dúctil, Clase C-250. Modelo LAS PALMAS 70x37 Libre Interior: 62 x 28 cm. Clase D-400	82,94 "	50

11. ARQUETA CON MEDIA CAÑA (AnxnxnMC)

REF	L X A X H	DIÁMETRO TUBO	P.V.P. (€)	Unidades x pallet
MC45x45x40-160	45 x 45 x 40	Media caña 160 mm	124,20 "	8
MC45x45x40-200	45 x 45 x 40	Media caña 200 mm	131,39 "	8
MC45x45x40-250	45 x 45 x 40	Media caña 250 mm	142,80 "	8
MC45x45x40-315	45 x 45 x 40	Media caña 315 mm	163,03 "	8
MC58x58x60-160	58 x 58 x 60	Media caña 160 mm	180,88 "	6
MC58x58x60-200	58 x 58 x 60	Media caña 200 mm	187,81 "	6
MC58x58x60-250	58 x 58 x 60	Media caña 250 mm	198,88 "	6
MC58x58x60-315	58 x 58 x 60	Media caña 315 mm	218,69 "	6

En el precio se incluye arqueta y media caña, confeccionada con plancha de polipropileno y tubería PVC

ARQUETAS

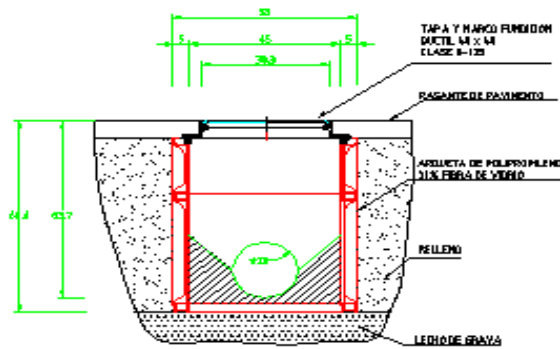

Telefónica

12. ARQUETAS TELEFÓNICA

ARQUETA TIPO M HOMOLOGADA)



ARQUETAS

REF	DESCRIPCIÓN	P.V.P. "	Unidades x pallet
B0-600	Arqueta de polipropileno reforzado de 45 x 45 x 60 cm., incluido Marco y Tapa de Fundición Dúctil de 40 x 40 x 6 cm., con 2 tornillos de acero inoxidable de cabeza triangular. Clase B-125. Según Norma EN-124. Incluye 4 juntas de EPDM de DN 63 mm y 2 juntas de 40 mm	184,07 "	12
REF	TIPO H y D (Sin Marco y Tapa)	P.V.P. "	Unidades x pallet
F-068X80X80	Arqueta de polipropileno reforzado de 80x68x80 cm con fondo y sellada. Telefónica Tipo H. Esta arqueta se debe hormigonar exteriormente .	190,57 "	2
EAG068x080X080	Arqueta de polipropileno armada con Perfil ULF30603 y varilla de acero galvanizado roscada de Ø 16mm de medidas interiores 80 x 68 x 80 cm., con fondo. Telefónica Tipo H.	234,08 "	2
TMFTELEF.H-B125	Marco y tapa de Fundición dúctil Modelo H. Clase B-125. Modelo no homologado por Telefónica	230,39 "	
TMCTELEF.H.D400	Marco y tapa de Fundición dúctil Modelo H. Clase D400. Modelo homologado por Telefónica	543,48 "	
THA_TIPOH	Marco de acero galvanizado y tapa de hormigón armado Telefónica Tipo H. Homologada.	366,09 "	
F-90x100x100	Arqueta de polipropileno reforzado de 100x90x100 cm con fondo y sellada. Telefónica Tipo D. Esta arqueta se debe hormigonar exteriormente .	296,08 "	2
EAG090x100x100	Arqueta de polipropileno armada con Perfil ULF30603 y varilla de acero galvanizado roscada de Ø 16mm de medidas interiores 100 x 90 x 100 cm., con fondo. Telefónica Tipo D	363,81 "	2
TMFTELEF.D-B125	Marco y tapa de Fundición dúctil Modelo D. Clase B-125. Modelo no homologado por Telefónica.	393,20 "	
TMCTELEF.D.D400	Marco y tapa de Fundición dúctil Modelo D. Clase D400. Modelo homologado por Telefónica	1.299,48 "	
THA_TIPO D	Marco de acero galvanizado y tapa de hormigón armado Telefónica Tipo D. Homologada.	738,47 "	
EAG090x045x100	Arqueta de polipropileno armada con Perfil ULF30603 y varilla de acero galvanizado roscada de Ø 16mm de medidas interiores 100 x 45 x 100 cm., con fondo. Telefónica Tipo DM	241,16 "	4
THA_TIPO DM	Marco de acero galvanizado y tapa de hormigón armado Telefónica Tipo D. Homologada.	429,85 "	
TMCTELEFDMB125	Marco y tapa de Fundición dúctil Modelo DM. Clase B125. Modelo homologado por Telefónica	426,31 "	

13. ARQUETAS UNELCO ENDESA (AnxnxEspecial)

REF	DESCRIPCIÓN	P.V.P. "
A-45x45x60	Modelo UNELCO A1 Arqueta de polipropileno reforzado de 45 x 45 x 60 cm., sin fondo.	60,91 "
A-68x45x80	Modelo UNELCO A2 Arqueta de polipropileno reforzado de 68 x 45 x 80 cm., sin fondo.	93,77 "
AAG-90x68x80	Modelo UNELCO A3 Arqueta de polipropileno armada con Perfil ULF30603 y varilla de acero galvanizado roscada de Ø 16mm de medidas interiores 90 x 68 x 80 cm., sin fondo.	210,63 "
AAG-90x68x120	Modelo UNELCO A3 Arqueta de polipropileno armada con Perfil ULF30603 y varilla de acero galvanizado roscada de Ø 16 mm de medidas interiores 90 x 68 x 120 cm., sin fondo.	277,74 "

14. ARQUETAS SEVILLANA ENDESA

Arquetas homologadas según norma Endesa NNH001

	ESPECIFICACIÓN TÉCNICA	Referencia:
	LINEAS SUBTERRÁNEAS MT Y BT	6705519
	Canalizaciones	GE NNH001

REF	DESCRIPCIÓN	P.V.P. "
AT080X090X100	Modelo SEVILLANA A1 Incluye armadura compuesta de perfiles ULF30603 y varillas de acero galvanizado roscadas de Ø 16 mm. El tronco piramidal se debe hormigonar exteriormente	341,74 "
	Arqueta de polipropileno reforzado Troncocónica de 90 x 80 x 100 cm., sin fondo. Cierre del cono: 62 x 53 cm.(ref 6705519)	
AT080X090X160	Arqueta de polipropileno reforzado Troncocónica de 90 x 80 x 160 cm., sin fondo. Cierre del cono: 62 x 53 cm.(ref 6705197)	428,83 "
TMC-ENDESA_A1-D400	Marco y tapa de Fundición Dúctil Sevillana A1 Clase D-400. Homologada	152,49 "
AT146X090X100	Modelo SEVILLANA A2 Incluye armadura compuesta de perfiles ULF30603 y varillas de acero galvanizado roscadas de Ø 16 mm.El tronco piramidal se debe hormigonar exteriormente	462,31 "
	Arqueta de polipropileno reforzado Troncocónica de 146 x 90 x 100cm., sin fondo. Cierre del cono: 117 x 62 cm.(ref 6705520)	
	Arqueta de polipropileno reforzado Troncocónica de 146 x 90 x 160cm., sin fondo. Cierre del cono: 117 x 62 cm.(ref 6705198)	
TMC-ENDESA_A2-D400	Marco y tapa de Fundición Dúctil Sevillana A2 Clase D-400	279,57 "

ARQUETAS

15. ARQUETAS IBERDROLA

Arquetas homologadas según normativa IBERDROLA NI 50.20.42

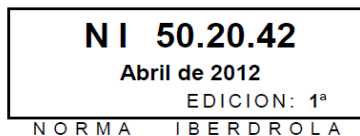

REF	DESCRIPCIÓN	P.V.P. "
AT100X100X100	Arqueta de polipropileno reforzado Troncocónica de 100 x 100 x 100 cm., sin fondo. Cierre del cono: 60 x 60 cm. Incluye armadura de compuesta de perfiles ULF30603 y varillas roscadas de Ø16 mm. Esta arqueta se debe hormigonar exteriormente	385,34 "
TMC_M2-T2_B125	Marco y tapa de Fundición Dúctil IBERDROLA M2-T2 B-125	133,93 "
TMC_M3-T3_D400	Marco y tapa de Fundición Dúctil IBERDROLA M3-T3 D400	154,70 "
TMP-DN600-GMI-40TN	Marco y tapa de COMPOSITE de paso libre 600mm 40 Tn	874,82 "
AT146X090X160	Arqueta de polipropileno reforzado Troncocónica de 146 x 90 x 140cm., sin fondo. Cierre del cono: 117 x 62 cm.	569,80 "
TMC-ENDESA_A2-D400	Marco y tapa de Fundición Dúctil Clase D-400	279,57 "
A-58x58x60	Arqueta de polipropileno reforzado de 58x58x60 cm. sin fondo.	65,54 "
A-126x58x60	Arqueta de polipropileno reforzado de 126x58x60 cm. sin fondo.	154,37 "

16. ARQUETAS RED ELECTRICA DE ESPAÑA

Arquetas de telecomunicaciones para líneas subterráneas según ET202

REF	DESCRIPCIÓN	P.V.P. "
ARQUETA SENCILLA DE TELECOMUNICACIONES		
AT080X090X120	Arqueta de polipropileno reforzado, armada mediante perfiles de acero galvanizado ULF30603, y varillas galvanizadas roscadas de 16 mm de diámetro, de dimensiones interiores 80x90x120 cm y cierre de cono de 53.5x62.5 cm	373,69 "
TMC-REE_SIMPLE-B125	Marco y tapa de Fundición Dúctil para arqueta SIMPLE Clase B-125	242,19 "
ARQUETA DOBLE DE TELECOMUNICACIONES		
AT145X090X120	Arqueta de polipropileno reforzado, armada mediante perfiles de acero galvanizado ULF30603, y varillas galvanizadas roscadas de 16 mm de diámetro, de dimensiones interiores 145X90X120 cm y cierre de cono de 114x62.5 cm	505,86 "
TMC-REE_DOBLE-D400	Marco y tapa de Fundición Dúctil para arqueta DOBLE Clase D-400	1.224,98 "





17. ARQUETAS SEPARADORA DE GRASA (AnxnxEspecial)

REF	MEDIDAS INTERIORES (cm.)	P.V.P.	VOLUMEN ARQUETA*	Unidades x
	L x A x H	Ö	Litros	Pallet
C-45x100x100	45 x 100 x 100	310,57 "	405	4
C-45x100x120	45 x 100 x 120	412,63 "	480	3
C-45x100x140	45 x 100 x 140	465,28 "	560	2
C-58x126x100	58 x 126 x 100	505,54 "	670	2
C-58x126x120	58 x 126 x 120	480,87 "	800	2
C-58x126x140	58 x 126 x 140	543,56 "	940	1

* Volumen útil en función de las acometidas

ARQUETAS

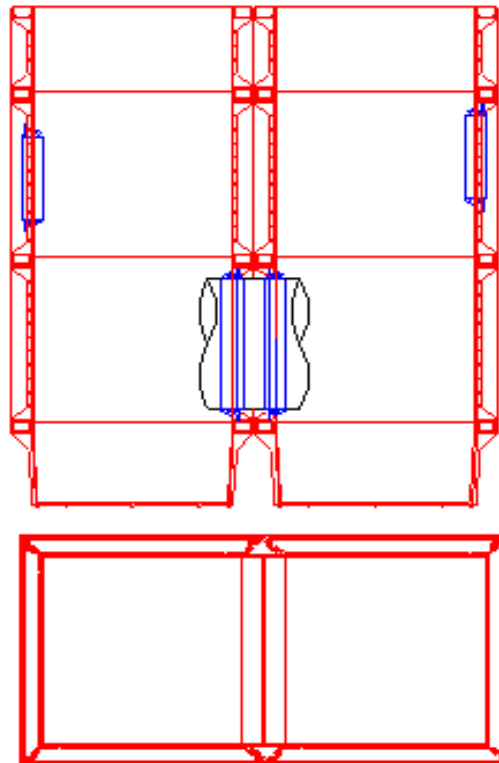

ACCESORIOS

OTROS (HUB)

REF	DESCRIPCIÓN	P.V.P Ö
ACOMETIDA	Acometidas (agujeros) realizadas en fábrica a las Arquetas Desmontables Modulares, definidas por el cliente.	0,44 "

RECRECIDOS ARQUETAS (AnxnxnRecrecido)

ARQUETAS

REF	DESCRIPCIÓN	P.V.P Ö	Piezas x caja
A-35x35x20	Recrecido de medidas interiores: 35x35x20 cm.	18,40 "	50
A-35x35x40	Recrecido de medidas interiores: 35x35x40 cm.	26,63 "	16
A-45x45x20	Recrecido de medidas interiores: 45x45x20 cm.	26,32 "	28
A-45x45x40	Recrecido de medidas interiores: 45x45x40 cm.	34,59 "	14
A-58x58x20	Recrecido de medidas interiores: 58x58x20 cm.	31,34 "	38
A-68x68x20	Recrecido de medidas interiores: 68x68x20 cm.	49,44 "	
A-90x68x20	Recrecido de medidas interiores: 68x90x20 cm. Unelco A3	61,11 "	39

PRECIOS JUNTAS (JUNTAS)

JUNTAS

REF	DESCRIPCIÓN	P.V.P. Ö	Corona(mm)
J315	Junta 315 mm	16,17 "	
J250	Junta 250 mm	8,80 "	
J200	Junta 200 mm	6,65 "	210
J160	Junta 160 mm	6,43 "	177
J125	Junta 125 mm	6,08 "	133
J110	Junta 110 mm	5,35 "	121
J063	Junta 63 mm	1,95 "	76
J040	Junta 40 mm	1,50 "	51

PRECIOS CORONAS (CORONAS)

CORONAS

REF	DESCRIPCIÓN	P. V. P. Ö
C210	Corona de diámetro 210 mm	339,01 "
C177	Corona de diámetro 177 mm	321,44 "
C160	Corona de diámetro 168 mm	315,59 "
C127	Corona de diámetro 127 mm	133,22 "
C114	Corona de diámetro 114 mm	111,36 "
C95	Corona de diámetro 95 mm	49,61 "
C65	Corona de diámetro 65 mm	36,09 "
HUSILLO	Husillo adaptador a Taladro.	39,98 "

OTROS (SELLANTE)

REF	DESCRIPCIÓN	P. V. P. Ö
SELLANTE	Bote de Resina . Sellante para polipropileno	6,87 "

Sellante